



ГОЛОВНЕ УПРАВЛІННЯ НАЦІОНАЛЬНОЇ ПОЛІЦІЇ  
В ПОЛТАВСЬКІЙ ОБЛАСТІ



# ВІДДІЛ ЮВЕНАЛЬНОЇ ПРЕВЕНЦІЇ



**БУЛІНГ: як розпізнати  
та запобігти**

1. тобто діяння учасників освітнього процесу,
2. які полягають у психологічному, фізичному, економічному, сексуальному насильстві,
3. у тому числі із застосуванням засобів електронних комунікацій (**кібербулінг**),
4. що вчиняються
  - стосовно малолітньої чи неповнолітньої особи або
  - такою особою стосовно інших учасників освітнього процесу,
5. внаслідок чого могла бути чи була заподіяна шкода психічному або фізичному здоров'ю потерпілого



# БУЛІНГ



Цькування учасника освітнього процесу

Ст. 173<sup>4</sup> КУпАП



# Передумови вчинення булінгу



## Сімейні причини

якщо вдома є насильство, то дитина копіює поведінку дорослих і може сама стати кривдником або жертвою



## Особистісні причини

індивідуальні особливості фізичного, психічного, інтелектуального розвитку дитини, її зовнішність, стан здоров'я і т.д.



## Особистісні причини

вчитель виокремлює когось із учнів, авторитарний стиль навчання, сексуальні стосунки серед учнів



## Соціальні причини

людська нерівність, нетолерантність суспільства, суспільні стереотипи, неконтрольований інформаційний простір

# Типові ознаки булінгу



## Системтичність

---

(повторюваність)  
діяння

## Наявність сторін

---

кривдник  
(булер)

потерпілий  
(жертва булінгу)

спостерігачі  
(за наявності)

## Дії або бездіяльність

---

заподіяння **психічної**  
та/або **фізичної**  
шкоди, приниження,  
страх, тривога,  
підпорядкування  
потерпілого  
інтересам  
кривдника, та/або  
спричинення  
соціальної ізоляції  
потерпілого





# Відповідальність



НАЦІОНАЛЬНА  
ПОЛІЦІЯ

за вчинення булінгу (173<sup>4</sup> КУпАП)



## Частина 5.

Неповідомлення керівником закладу освіти уповноваженим підрозділам органів Національної поліції України про випадки булінгу (цькування) учасника освітнього процесу, -

---



## Санкція 5.

накладення штрафу від 50 до 100 неоподатковуваних мінімумів доходів громадян (850-1700 грн) або виправні роботи на строк до 1 місяця з відрахуванням до 20% заробітку.

---

# Статистичні дані щодо випадків вчинення булінгу



- Відсутні ознаки булінгу
- Батьки звернулися із заявою про припинення розгляду звернення
- Підтверджені випадки

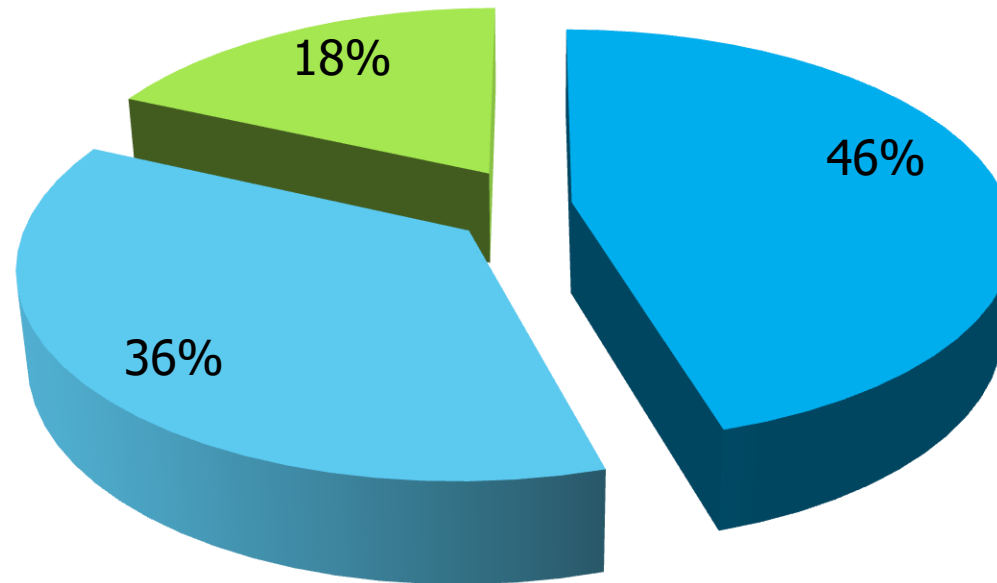

# Загальними ознаками скоєного над дитиною насильства та неналежного догляду можуть бути:

Недостатня вага дитини

Анемія, слабкий імунітет

Зростаюча кількість ушкоджень

Одяг, що не відповідає погодним умовам та віку дитини

Нервові напади, гризіння нігтів, розгойдування та нав'язливі рухи

Невідповідність отриманих ушкоджень поясненням, що їх дає дитина або батьки (піклувальники)

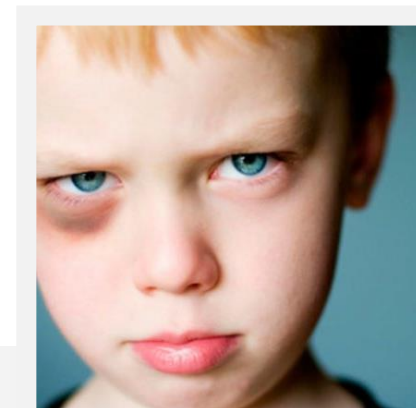
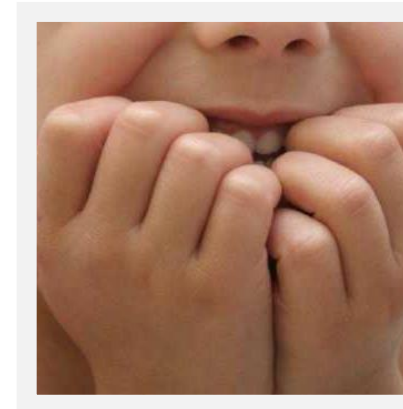

# Загальні наслідки насильства щодо дітей

## Для дітей шкільного

затримки розвитку

ознаки хронічного тривожного стану

проблеми у спілкуванні

дистанціювання від оточення

занурення у себе

спроби маніпулювати

озлобленість, агресивність,  
гіперактивність

неуважність, не сконцентованість,  
швидка стомлюваність

погіршення успішності навчання

схильність до мандрів

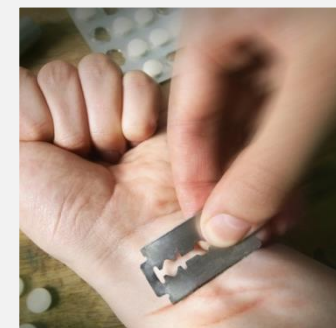

## Для підлітків

схильність до брехні або злочинства

прагнення вплутатись в бійку

вибухи гніву, ворожість, агресивність

вживання алкоголю або наркотиків

втечі з дому й відмова повертатися додому

труднощі з налагодженням і підтримкою  
міжособистісних відносин

відсутність емоцій, відхід від суспільних  
взаємодій

занижена самооцінка, депресії, відсутність  
інтересу до будь-чого, дисоціативні епізоди

суїцидальні думки або спроби

стресоподібні розлади психіки,  
психосоматичні хвороби



# Суб'єкти реагування у разі настання випадку булінгу (цькування) в закладах освіти



НАЦІОНАЛЬНА  
ПОЛІЦІЯ



**- порядок звернення чи послідовність є довільними, без визначення пріоритетності**

# ПАМ'ЯТАЄМО при виявленні булінгу (цькування)



Педагогічні (науково-педагогічні) та інші працівники закладу освіти  
у разі, якщо вони виявляють булінг (цькування), зобов'язані:

**вжити невідкладних заходів для припинення небезпечного впливу**

**за потреби надати домедичну допомогу та викликати бригаду екстреної (швидкої) медичної допомоги для надання екстреної медичної допомоги**

**звернутись (за потреби) до територіальних органів (підрозділів) Національної поліції України**

**повідомити керівника закладу освіти та принаймні одного з батьків або інших законних представників малолітньої чи неповнолітньої особи, яка стала стороною булінгу (цькування)**

# Концепція «Безпечна школа Полтавської області»



## фізична безпека

організація освітнього процесу, попередження травматизму, охорона, протипожежна та протимінна безпека



## послуги з харчування та дотримання медичних вимог

забезпечення учнів безпечною, якісною повноцінною та корисною їжею, врахування дієтичних потреб, організація гарячого харчування та питного режиму; забезпечення медичними виробами, лікарськими засобами та ін. матеріалами для надання медичної допомоги у закладі освіти



## інформаційна безпека

забезпечення матеріально-технічних умов доступу до сучасного обміну інформацією та впровадження цифрових технологій, надійного захисту цифрових інструментів 3D, цифрова та інфомедійна грамотність педагогів



## психологічна безпека

забезпечення закладів освіти фахівцями психологічної підтримки, надання психологічної допомоги дітям та іншим учасникам освітнього процесу

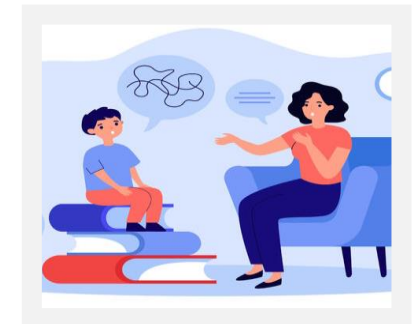

Розроблено департаментом освіти і науки ПОДА, регіональними управліннями ДСНС, НП, поліції охорони, Держпродспоживслужби та Полтавською академією неперервної освіти ім. М.В. Остроградського, розміщено на сайті: <http://surl.li/fwvua>



НАЦІОНАЛЬНА  
ПОЛІЦІЯ



КОЖЕН КРОК РАЗОМ

☎ (0532) 517-509; ✉ ditypolice.pl@ukr.net  
📱 juvenal.police.polt; 🌐 police.polt



Шукайте нас у соціальних мережах:



ИМЯ ИЛИ ЛОГОТИП